GUÍA TURÍSTICA DE CARTAGENA

DÓNDE

OCTUBRE DE 2015 WWW.DONDE.COM.CO
PUBLICACIÓN DE **EL UNIVERSAL**

CIRCULACIÓN GRATUITA
Travel Guide MAPS Cartagena

Nuevos restaurantes de Cartagena

Parques naturales de Bolívar

Aviario Nacional de Colombia

Cartagena: Encanto natural

Hay vida cuando está llena de sabores.
Prueba más de 20 deliciosas opciones en la zona de comidas y restaurantes.

Encuentra: Falabella, Home Sentry, Pepe Ganga, Jumbo y mucho más.
Av. Pedro de Heredia con Cra. 13.

MALLPLAZA EL CASTILLO

AGENDA

OCTUBRE

Rehilete

Artista: Cecilia Porras
Lugar: Museo de Arte Moderno de Cartagena
Género: Obra del mes
Horario del museo:
Lunes a viernes: 9:00 a.m. a 12:00 m. y 3:00 p.m. a 7:00 p.m.
Sábados, domingos y festivos: 10:00 a.m. a 1:00 p.m.

Cecilia Porras es una cartagenera muy importante para la modernidad del arte en el Caribe. Logró destacarse en un ambiente intelectual y artístico reservado casi exclusivamente para los hombres.
Su obra "Rehilete" forma parte de una serie que realizó sobre los juegos infantiles. Este es un juguete popular que usa el viento como motor. En esta extraordinaria composición de colores, muy libre, y posiblemente un autorretrato donde la artista aparece con la cabeza coronada, ilustra la intención y el espíritu de los pintores latinoamericanos de los años cincuenta, a mitad de camino entre la abstracción y la figuración.
Cecilia Porras "en estos años se hace famosa por sus disfraces y sus atuendos en la playa, los cuales eran realizados por ella misma. Su estilo era muy atrevido e incluso, extravagante, mucho más para una joven de la alta sociedad cartagenera. Todas estas actitudes pueden ser leídas como indicadores de rebeldía frente a los códigos sociales tradicionales. Las mismas batallas que Porras estaba dando en su obra plástica las dio también en su vida y por esto, pareciera que sus actitudes son muy consecuentes con la intención de desestabilizar los roles tradicionales de género, o de ideas como el pudor.".(Cecilia Porras: un hito de ruptura en las artes plásticas en Cartagena a mediados del siglo. Isabel Cristina Ramírez)
Porras fue una de las de las pocas mujeres que formó parte del Grupo de Cartagena, junto con Enrique Grau y Alejandro Obregón, y del Grupo de Barranquilla con Gabo, Álvaro Cepeda Samudio y José Félix Fuenmayor. Ilustró el libro de cuentos Todos estábamos a la espera de Álvaro Cepeda Zamudio y la cubierta de la primera edición de La Hojarasca de Gabriel García Márquez. Participó también en el mediometraje "La langosta azul" (1954), con el único papel femenino de la producción, y además diseñó el vestuario.
En el Museo de Arte Moderno de Cartagena, MAMC, en el hall de entrada, nos recibe un cuento escrito por Gabriel García Márquez especialmente para la inauguración de la sede actual. El cuento se titula "Aquí sólo falta un payaso pintado detrás de la puerta", donde la protagonista es Cecilia Porras y del que se hablará en LA TERTULIA DEL MAMC el día martes 20 de octubre.

-Programa de MultiplicArte para la divulgación del patrimonio artístico de Cartagena de Indias
Marta Zúñiga-Isabela Restrepo

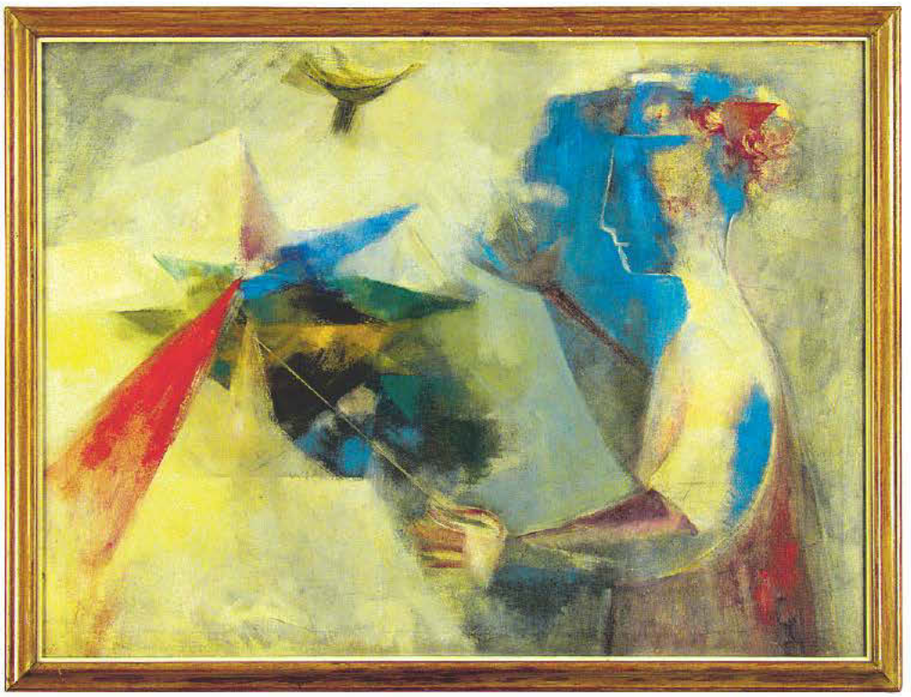

CECILIA PORRAS. REHILETE. 1958. Colección Fundante, Museo de Arte Moderno de Cartagena

DÓNDE
Gerente
Gerardo Araújo Perdomo
Coordinador
Gonzálo Zúñiga Asmar
gzuñiga@universal.com.co
Directora de publicidad
Claudia Méndez
cmendez@universal.com.co
Editora
Milena Conrado
mconrado@universal.com.co
Periodista
Valeria Viaña
Diseño Editorial
El Universal
Foto Portada
Fernando Parra
Locación
Playa Blanca

OCTUBRE 18

Jazz en Cartagena

Lugar: Sofitel Legend Santa Clara
Género: Concierto
La cantante franco canadiense Chantal Chambelandse se presentará en concierto, invitada por el Sofitel Legend Santa Clara con motivo de su XX aniversario.
Esta reconocida cantante de jazz a nivel mundial y una de las mejores intérpretes femeninas, en un derroche de talento equilibrará lo clásico y lo contemporáneo. Con seis álbumes exitosos demostró su talento a través de una voz sensual y emotiva que lleva al jazz a un nivel más alto. Ha sido nominada a diferentes premios y es una de las invitadas importantes a los festivales de todo el mundo.

OCTUBRE 3

Gala Night

Lugar: Muelle Edurbe, Barrio Manga
Género: Película
Hora: 5:00 p.m.
Después de una semana de festival, en donde cientos de niñas, niños, jóvenes y familias pudieron disfrutar de proyecciones gratuitas en todos los teatros de la ciudad y participar de las actividades académicas que brindó el Festicinekids17, llega, como en años anteriores, un evento mágico a bordo del crucero FreeWinds: La Gala Night Festicinekids. La Fundación Festicinekids invita a todos los amantes del séptimo arte a disfrutar de una noche a bordo del crucero FreeWinds. Los asistentes tendrán la posibilidad de ver una película en la sala de cine del buque, cenar en el restaurante y disfrutar un concierto con invitados especiales. Las boletas tienen valor económico.

Cartagena de Indias.
En el exclusivo sector de Bocagrande frente a la playa y tan sólo a 5 minutos del Centro Histórico.

MURANO elite

BEACH • HOUSE

www.muranoelite.com

Apartamentos de 1, 2 y 3 alcobas desde $457 millones*

con 2 pisos diseñados especialmente para áreas sociales y amenidades

Day Spa & Meeting Rooms

Spa completamente dotado | Turco | Área para Yoga | Jardín Zen | Gimnasio Profesional | Piscina de Entrenamiento con Propulsión | Zona Eventos Privado con Piscina | Sport Bar - Billar | Salón de Eventos

Rooftop Pool

Piscina con Vista Panorámica | Solarium | Bar Lounge | Jacuzzi

DESARROLLADORES

LAS OLAS
DISEÑO • PROMOCIÓN • CONSTRUCCIÓN

GRUPO AREA
INVERBIENES - CONSTRUCTORA JEMUR - RP&A

DISEÑO ARQUITECTÓNICO

FERNÁNDEZ & CIFUENTES
ARQUITECTOS ASOCIADOS

VENDE

INVERBIENES
ASESORES EN PRECA RAIZ

VENTAS CARTAGENA:
Bocagrande, Crr 2 No 11 - 41
Torre Grupo Área, Primer Piso • **Cel: 321 803 1099**
VENTAS BOGOTÁ: Crr 13 No 96 - 67
Edificio Akori Oficina 605 **Cels: 314 596 0863**

GUIDOULIGA

* Los valores corresponden a la lista de precios vigente a la fecha y están sujetos a modificación sin previo aviso. Las imágenes contenidas en este impreso, renders, planos, así como el apartamento modelo y en general la totalidad de las piezas publicitarias del proyecto, constituyen una unidad jurídica que complementan y actualizan la información presentada; en consecuencia pueden presentar variaciones, pues contienen elementos de apreciación estética que son interpretación del artífice de la pieza publicitaria y no comprometen a la sociedad promotora. Las especificaciones y dimensiones definitivas serán los aprobados por la curaduría urbana y son susceptibles de modificación por las autoridades administrativas de control. ** Las vistas fotográficas fueron tomadas desde distintos ángulos aéreos dede donde se podrá visualizar Murano Elite.

OCTUBRE 5

"Arte y tecnología en el nuevo siglo"

Lugar: Teatro Adolfo Mejía
Género: Lunes de Teatro
Hora: 6:00 p.m.
Moderador:Moderador: Luis Gabriel Obando
Conversatorio: Kenneth Moreno May y Manuel Niño Sicard
Presetanción musical:
T-totum - Percusión y Electrónica
De Panayiotis Kokoras
Pablo Almarales - piano
David Tovar, Ángela García, Cristo Fabián Sánchez, Robert Pico, Daniel Benítez, Andrea Suárez
José Máximo Martínez, Ángel Marzal, José Paternina y Andrés Fernández.

OCTUBRE 3

Teatro La Isla

Lugar: Caza Teatro (Pie de La Popa, Calle del Toril)
Género: Teatro
Hora: 7:00 p.m.
Actuación: Alberto Borja
Grupo: Teatro Experimental de Cartagena
Hora: 7:00 p.m.
Valor: gratis, con donación voluntaria
Sinopsis:
Basada en "Mísero Próspero" de Sanchíz Sinisterra
La obra es la metáfora del triste destino que sufren los humanos en la madurez.
La puesta en escena termina dando un giro total cuando el público descubre que lo que ha visto no es más que "un actor" que ensaya la obra grandiosa que jamás podrá presentar en el lujoso teatro de su ciudad porque éste escenario está vedado para el que no tiene dinero para alquilarlo.
Este trabajo toma como excusa el texto de Sinisterra para ventilar la situación del teatro en Cartagena, se ha realizado como homenaje a Luis Enrique Pachón, excelente actor Bogotano muerto y enterrado en el cementerio de Manga en Cartagena, en la más completa miseria y abandono.

OCTUBRE

Exposición fotográfica

Lugar: Mediateca de la Alianza Francesa
Artista: "Nereo López, contador de historias"
Género: Exposición fotográfica
Entrada gratuita
Nereo encuentra el instante decisivo, ese superplus fotográfico tan atractivo de encontrar mientras se pasan las páginas de una revista o mirar esta exposición.

OCTUBRE

Preámbulo de las Fiestas de Independencia

Las Fiestas de Independencia son un espacio cultural, recreativo e histórico que se celebra anualmente en Cartagena de Indias. Sucesos que destacan y conmemoran la batalla lograda por los héroes de La Heroica durante la época colonial, quienes hicieron de la ciudad un espacio libre e independiente tras la conquista de los españoles.
Por tal motivo los cartageneros y bolivarenses celebran siempre con orgullo las festividades que se realizan cada 11 de noviembre, conmemorando los 204 años que se cumplen en este periodo, junto con la alegría y la independencia que renace no solo en esta tierra costera, sino en los corazones de quienes lo viven y lo gozan.
Desfiles en carrozas, reinas de los barrios, conciertos públicos, verbenas, derroche de alegría en las calles, comparas coloridas que bailan al son de tambores y gaitas, sombreros vueltiao´s, vestidos de fantasía, diversidad de disfraces, maicena, azulín, buscapiés y el impulso carnavalesco de turistas y cartageneros, convierten a noviembre en el mes más festín de la ciudad.
En el marco de esta celebración se realiza también el evento más importante del año. El Concurso Nacional de Belleza que reúne a las mujeres más bellas de cada departamento, para seleccionar a la más hermosa de Colombia, quien además, representará al país en el Concurso Miss Universo.
El Instituto de Patrimonio y Cultura de Cartagena (IPCC) organiza la nueva agenda cultural de 2015 para que todos los residentes o aquellos que se encuentren de visita en la ciudad vayan a disfrutar de los eventos realizados en octubre, anticipando las celebraciones de las fiestas de Independencia.
Actualmente preparan 11 eventos correspondientes al mes de octubre contando con la misma temática de festividades. Entre ellas se destacan:

1-30 octubre: Preludios de reflexión y exposición itinerante de memorias festivas. Son espacios de reflexión sobre la historia de las fiestas de la Independencia en barrios populares de las tres localidades y puesta en escena de músicos y folkloristas de las mismas localidades. Hora: 2:00 p.m.
1 de octubre: Caravana de la Alegría y la Belleza / Reinas de Independencia 2015 -2016
2 de octubre: Preludio de la Independencia Localidad 1 Homenaje "Danza El Sexteto"
9 de octubre: Preludio de la Independencia Localidad 2 Homenaje a la "Danza El Fandango"
15 de octubre: Preludio cultural universitario.
16 de octubre: Preludio de la Independencia Localidad 3 Homenaje "Danza La Cumbia"
17 de octubre: Fiesta de los Medios de Comunicación
22 de octubre: Toma a los corregimientos
23 de octubre: Festival "Jorge García Usta"
23 de octubre: Gran Noche de Candela y Jolgorio de Tambores y Cantoras
30 de octubre: Noche de Fantasía Homenaje a la Cartageneidad

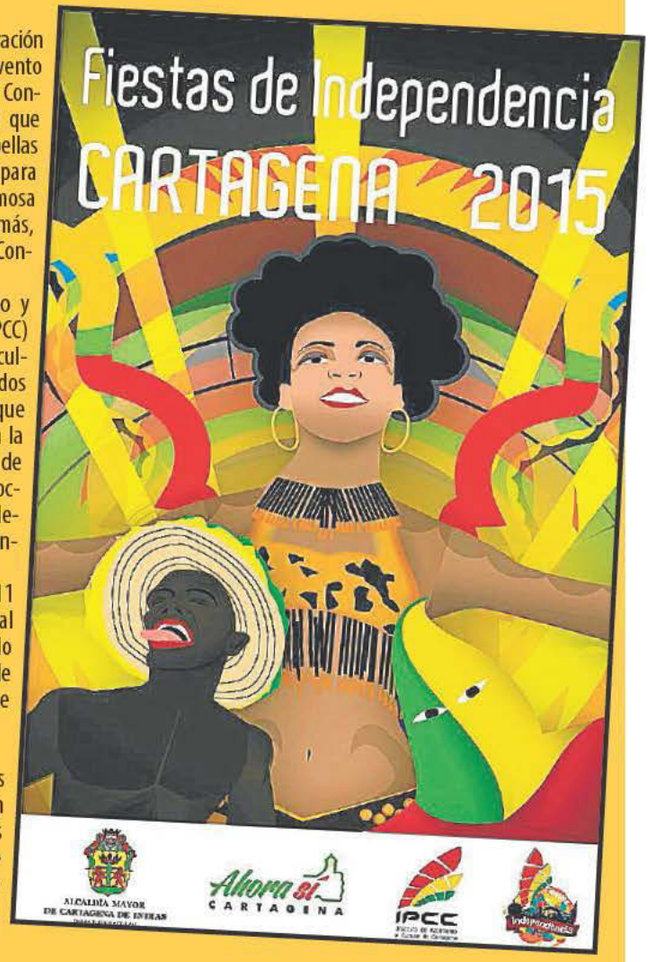

Cartagena de Indias

En el renovado sector de **El Laguito**, privilegiados apartamentos de 1, 2 y 3 alcobas con **vista al mar**.

PALMETTO SUNSET

www.palmettosunset.com

INICIAMOS CONSTRUCCIÓN

Lobby de Doble Altura • 2 Piscinas
• Solarium • Jacuzzi • Spa • Turcos
• Barbacoa • Gimnasio • Sala de Aeróbicos
• Salón de Eventos • Zona de Juegos
• 7 Niveles de Estacionamiento
• 3 Elevadores de Última Tecnología

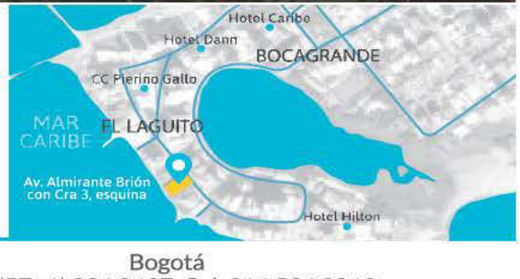

Cartagena de Indias
Tel: (57+5) 653 5838 Ext. 117 **Cel:** 310 657 2690
Av. San Martín No. 11-41 Torre Grupo Área Of. 301

Sala de ventas Cartagena
Tel: (57+5) 665 8941 **Cel:** 310 547 1403
El Laguito, Av. Almirante Brión con Cra 3

Bogotá
Tel: (57+1) 236 8427 **Cel:** 314 596 0863
Cra. 13 No. 96-67 Edificio Akori, Of. 605

DESARROLLADORES: GRUPO AREA (INVERBIENES - CONSTRUCTORA JEMUR - RPL&A), JAXI

GERENCIA DE PROYECTOS Y VENTAS: INVERBIENES, RPL&A CONSULTORES

CONSTRUYE: CONSTRUCTORA JEMUR

DISEÑO ARQUITECTÓNICO: FERNÁNDEZ & CIFUENTES ARQUITECTOS ASOCIADOS

VIGILADO

Las imágenes contenidas en este impreso, renders, planos, así como el apartamento modelo y en general la totalidad de las piezas publicitarias del proyecto, constituyen una unidad jurídica que complementan y actualizan la información presentada; en consecuencia pueden presentar variaciones, pues contienen elementos de apreciación estética que son interpretación del artífice de la pieza publicitaria y no comprometen a la sociedad promotora. Las especificaciones y dimensiones definitivas serán los aprobados por la curaduría urbana y son susceptibles de modificación por las autoridades administrativas de control.

OCTUBRE 8 al11

II Festival Internacional de Guitarra

El ritmo que se esconde en las cuerdas de la guitarra, que con sus curvas hace retumbar un sin fin de sonidos melodiosos, es el protagonista de la hermosa velada que reúne en un solo escenario a los grandes de la música nacional e internacional, teniendo como destino la hermosa Cartagena de Indias, ciudad de cantores y músicos mezclados con la alegría y el sabor de la Costa Caribe.

Es un evento que incluye la participación de nativos, extranjeros y artistas de gran prestigio por dicho talento, quienes tienen la oportunidad de apreciar las magnificas obras musicales acompañadas de los mejores instrumentos y géneros, como la guitarra clásica, el jazz, el flamenco, la música latinoamericana y colombiana, incluyendo la champeta y el rock.

El festival cuenta con el apoyo de algunas entidades locales, pues el Instituto de patrimonio y cultura (IPCC), el Hotel Bastión, el Museo Histórico de Cartagena, la Gobernación de Bolívar, Cine Colombia, la Corporación de Turismo y el proyecto La Serrezuela, se ven respaldados por la Alcaldía de Cartagena, que sin lugar a dudas promueven la festividad y a su vez facilitan el acceso a todo el público de manera gratuita en algunos sitios.

Concurso de Guitarra Popular

Dentro de esta edición se llevará a cabo el primer Concurso de Guitarra Popular entre las personas que se presenten entre los 18 y 30 años de edad de todo el país.

Artistas

Los mejores maestros y guitarristas expertos dentro de esta industria musical, darán presencia en el II Festival Internacional de Guitarra contando con la participación de algunos artistas como Rafi Gómez, el trío de jazz, Ludwing Watts, Ricardo Cobo, Chip Henderson, Nili Brosh, Nate Najar, y otros músicos reconocidos.

Programación

8 de octubre:
7:30 p.m. Teatro Adolfo Mejía

9 de octubre:
5:00 p.m. Museo Histórico
7:30 p.m. Plaza de La Proclamación

10 de octubre:
10:00 a.m. Cárcel de San Diego
7:30 p.m. Teatro Adolfo Mejía

11 de octubre:
7:30 p.m. Teatro Adolfo Mejía

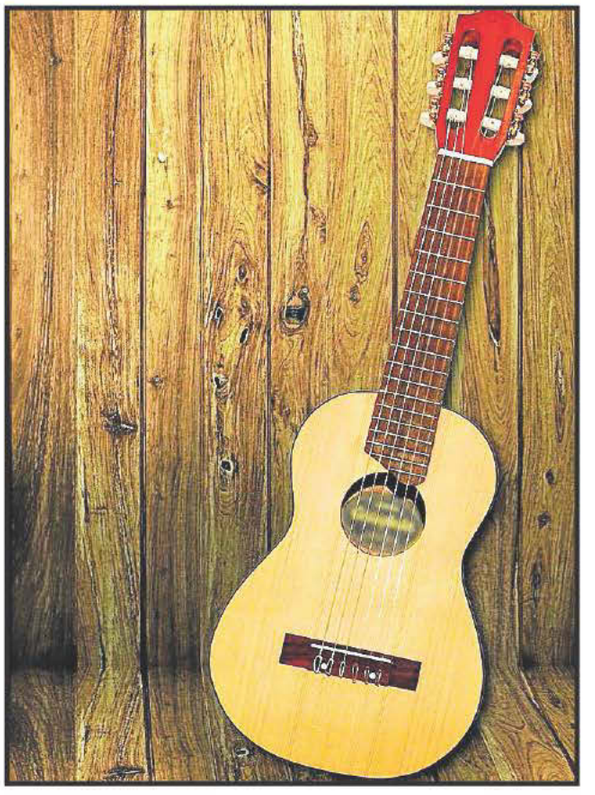

OCTUBRE 2 y 3

Mompox Jazz Festival

La cuarta edición de este fastuoso evento musical busca una vez más promover la cultura y hacer de Mompox un lugar de interés turístico a nivel nacional e internacional.

Contará con la presencia de una nutrida participación de artistas nacionales, tanto del departamento de Bolívar como de diferentes partes del país.

Alfredo de la Fe y Bazurto All Star, banda cartagenera que fusiona la champeta con sonidos del jazz, son otros de los invitados especiales a este festival, que tendrá espacio para la moda.

Novedad: La participación del diseñador momposino Hernán Zajar, gran exponente de la moda en el mundo.

Street Jazz: La programación incluye los ya conocidos y aplaudidos Street jazz, activación artística que consiste en ubicar a un músico en formación de la Universidad Bellas Artes y Ciencias de Bolívar, (Unibac), en las esquinas del centro histórico tocando un instrumento alusivo al género. Habrá también presentaciones musicales en las iglesias, talleres musicales, coros góspel y conversatorios a orillas del Río Magdalena, entre otras actividades.

Programación

VIERNES 2 DE OCTUBRE
-Desfile de Hernán Sajar
6:00 p.m., Plaza de La Concepción – antiguo Mercado Público
Artista: Eduardo Jasbón
-Programación Main Stage
8:00 p.m., Plaza Santa Bárbara
Bazurto All Stars de Colombia
Osca Acevedo y Boris García de Colombia
Pink Freud de Polonia
Daniela Mass y Quin Open Mind Groove de Colombia
Organe de USA
Tito Nieves de Puerto Rico

SÁBADO 3 DE OCTUBRE
10:00 a.m., Iglesia San Francisco
Concierto, artista Coro Gaspel Unibac
11:00 a.m., Iglesia San Agustín
Concierto, artista Color Ensamble Cuarteto
11:00 a.m, Casa de la Cultura
Conversatorio, artistas del festival
11:00 a.m., Casa de la Cultura
Taller, TSU Jazz Collegions – Ejazz Mompox
3:00 p.m., Casa de la Cultura, Academia de Historia
Lanzamiento del libro Mompox y su cultura
5:00 p.m., Calle del Medio
Desfile Show de zanqueros, Fundación Cultural Llamarada
-Programación Main Stage
8:00 p.m., Plaza Santa Bárbara
Sinfónica de Bolívar y Alfredo de la Fe de Colombia
Filigrana Jazz de Colombia
TSU Jazz Collegions de USA
Victoria Castillo de Colombia
Falso de Colombia Andy Montañez de Puerto Rico

Mompox, lugar de fantasía

Mompox se encuentra en la cuenca del bajo Magdalena, en la Depresión Momposina.

Al llegar al municipio es fácil impregnarse de su hermosura, y detenerse ante la valiosa arquitectura de las casas coloniales de paredes elevadas y enormes patios con abundante vegetación; las iglesias también son muy representativas por las historias y la religiosidad que en ellas se percibe, pues nadie se niega a recorrer a la ciudad museo, apodo adoptado por los visitantes enamorados al conocer por completo este magnífico sitio lleno de antigüedades.

Excelente destino turístico

Mompox es un tesoro que todos quieren conocer para llevarse un poco de su filigrana en oro y plata, pero lo más importante es que los visitantes mantienen maravillosos recuerdos de la agradable personalidad de la gente, incluyendo su cultura. En fin, es un encanto.

EL CONDOMINIO MÁS COMPLETO EN CIELOMAR

M2 DESDE $3'700.000

INVIERTA EN UN PROYECTO EXITOSO Y CON GRAN ACEPTACIÓN.

PERFECTA UBICACIÓN PARA DISFRUTAR DEL MAR CARIBE Y LA CIÉNAGA, EN LA TRANQUILIDAD DE LA ZONA NORTE

APARTAMENTOS DE 2 Y 3 HABITACIONES
ÁREAS DE: 76.30m², 98.80m² Y 118.50m²

PISCINA ADULTOS - PISCINA INFANTIL - SOLÁRIUM - SPA - GIMNASIO DOTADO
ZONA INFANTIL - ZONA DE JUEGOS - CINEMA - SKY BAR - SALÓN SOCIAL

www.viveferrara.com

Ferrara APARTAMENTOS

TEL: (57) (5) 643 1045 / CEL: 310 2855000 - 301 7323843
SHOWROOM: ZONA NORTE, CIELO MAR, CALLE 20 NO. 14 - 72

ENTIDAD VIGILADA* Alianza Fiduciaria

CONSTRUYE Y VENDE VALDERRAMA VALCO C.I.N. igesaenz

VIGILADO SUPERINTENDENCIA FINANCIERA DE COLOMBIA

*Administración, recaudo e inversión de los recursos provenientes de la promoción y consecución de interesados en adquirir inmuebles dentro del proyecto inmobiliario. Las obligaciones de la Fiduciaria son de medio y no de resultado.

Las imágenes y especificaciones contenidos en este anuncio publicitario son propuestas del desarrollador. Todos los planos y dimensiones son aproximados y están sujetos a cambio sin previo aviso. El mobiliario y los elementos de decoración no hacen parte de la dotación del proyecto. El promotor se reserva el derecho a modificar, revisar o retirar cualquiera de ellos a su discreción. Para más información solicite la descripción de acabados a su asesor comercial.

Lo nuevo en Cartagena

La oferta gastronómica de Cartagena no para de crecer y las opciones son tan diversas que cada vez es más difícil escoger o mantenerse al tanto.

LA TEIBOL CARTAGENA

La originalidad de las comidas y la impactante decoración de Mr. Fox, definitivamente se refleja en los platos más deliciosos e irresistibles del restaurante ubicado en Calle Estanco del Aguardiente. Pues gracias a la creatividad e innovación del chef – Gerente, los clientes están satisfechos por su variedad gastronómica. Entre ellos se destacan los gustosos almuerzos, en especial el mote de queso acompañado de arroz, plátano maduro y chicharrón, pescado o queso frito. No te puedes ir sin probar los platos tradicionales, como la exquisita Langosta Mac & Cheese. También podrás ordenar el Club Sandwich "La Teibol" de tres pisos con tres carnes diferentes, que por cierto debes acompañarlo con excelentes bebidas ofrecidas en el bar. Deleita desde una soda o un jugo con bastante hielo, hasta los vinos y las cervezas más exclusiva provenientes de Alemania, Bélgica, Inglaterra, Rusia y el resto del país.

STEFANO'S BISTRO

En la Calle La Magdalena de Getsemaní, frente al parque Centenario, esquina, abrió el restaurante Stefano´s Bistro un bello espacio de dos ambientes que ofrece interesantes platos a la carta con ingredientes tradicionales.

Desde ya es el sitio predilecto y de referencia de los extranjeros y ejecutivos del Centro Histórico. En Stefano's Bistro las carnes, aves, arroces, ensaladas, cremas, pastas, pescados y mariscos, se convierten en exquisitos platos que te harán querer repetir la experiencia una y otra vez. Sus ambientes acogedores reflejan el concepto de Bistró, con el toque moderno y antiguo que lo hace acogedor e ideal para ir a almorzar, charlar, departir un café, un postre, cenar, tomar unas copas, unas cervezas heladas o celebrar cualquier evento social. Tanto la comida integral, como las
arepas rellenas tienen su protagonismo en este restaurante cuya música de fondo, salsa y merengue, obliga a quedarse un rato más.

LA PLACITA BURGUER BAR

El sitio favorito y de moda para ir a disfrutar de buenas hamburguesas es La Placita Burguer Bar en el Mall Casa Victoria, local 5, Bocagrande. Requisitos que lo hacen favorito y le dan el visto bueno: hamburguesas completamente artesanales y preparadas al instante, la jugosidad y frescura de la carne, la textura, el pan hecho en casa, y las salsas que las acompañan, elaboradas el mismo día. Como aseguran sus dueños "en La Placita Burguer Bar nada se deja para el siguiente día".

La especialidad, la más pedida y la consentida: La Placita, de 220 grs., con queso cheddar y cebolla caramelizada. Hay para todos los gustos, desde vegetariana como la Veggie Burger y La Pipona para los amantes de las hamburguesas y que nada les es suficiente. De 300 grs. de carne, con doble queso y tocineta. Seguramente los dejará completamente satisfecho. Pregunte por la Italiana, la Mexicana y las mini hamburguesas y no deje de probar los dulces combinados de fresa-limón, mango-maracuyá, naranja-fresa. El que come aquí obligatoriamente regresa.

MONTE SACRO

Posee la fantasía de un atardecer caribeño en donde parejas y amigos se reúnen en torno de la buena mesa. Frutos del mar en todo su esplendor y una amplia variedad de licores, para disfrutar desde el balcón que cuenta con una espléndida vista al Parque de Bolívar, hacen honor a su reconocido eslogan "sabor que inspira, ambiente que seduce".

LA PLACITA BURGUER BAR

Se lleva varios elogios por la forma en la que hacen las hamburguesas, acompañadas de carne fresca, pan hecho en casa, cebolla caramelizada y salsas frescas -todas especialidad de la casa-, estos últimos ingredientes le dan cierta particularidad ante las demás. Sus precios. Desde $9.800 no superan los $24.800.

STEFANO'S BISTRO

Un restaurante que hace honor a esos ingredientes que todos conocemos, que hemos probado y que son parte ya de nuestra memoria, transformándolos en recetas exquisitas. Todos pueden preparar carnes, pescados y mariscos, pero en STEFANO'S, todos esos ingredientes se convierten en una perfecta receta que te hará repetir la experiencia.

LA TEIBOL CARTAGENA

Bar Gastropub, ubicado al final de la Calle Estanco del Aguardiente. Abre desde las 12:00 m. hasta las 11:59 p.m. Cuenta con servicio a domicilio ofreciendo desayunos, almuerzos y cenas. También puedes degustar comidas rápidas o gourmet, pues los cócteles, las cervezas y los sábados de fiestas con DJ's son algunas de las maravillas del lugar.

QUEBRACHO

Ciudad amurallada. calle Baloco, No 2-69
Su exquisita e inigualable cocina gourmet lleva a su paladar todo el sabor y generosidad de la comida Argentina. Por eso, en su menú se ofrecen todas las tiernas y jugosas carnes hasta los más selectos pescados y mariscos delicadamente asados a la brasa. Déjese seducir y atrapar por su maravilloso ambiente y su música en vivo a cargo de un solista que interpreta desde románticos tangos, hasta música folclórica.

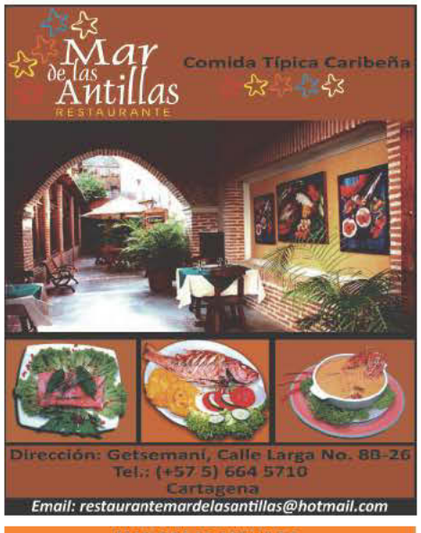

MAR DE LAS ANTILLAS

Estamos ubicados en Getsemaní , Calle Larga, frente a la Iglesia de la Tercera Orden, muy cerca del Centro de Convenciones. Es un lugar perfecto para almorzar y degustar los más deliciosos platos de nuestra región como langosta al ajillo, el ceviche de corvina, los medallones de sierra en zumo de coco o el filete de pargo popeye. Durante la temporada de turismo el restaurante extiende su horario hasta las 10:00 de la noche.

DANY EL CHURRASCO ARGENTINO

Vinería - Parrilla Argentina - Lechoncito al Asador
Ofrecemos las carnes maduradas más tiernas y jugosas de la ciudad, pastas y comida de mar.
Atendido por sus propietarios argentinos.
Restaurante con 35 años de servicio. Ubicado en el corazón turístico de Bocagrande, a dos cuadras de la playa.
Abierto todos los días en jornada continua, de 11:30 a.m. a 11:30 p.m.
GRATIS: Copa de vino por cliente presentando este aviso (No aplica para medios platos o especiales)

LA COCINA DE SOCORRO

En la Cocina de Socorro es posible degustar el auténtico sabor típico e todos los frutos del mar. Este restaurante es un sitio obligado para quien está de visita en Cartagena, aquí podrá, sin duda alguna, disfrutar de la gastronomía típica caribeña. Su exquisita carta tiene para ofrecer cazuela de mariscos, posta cartagenera, pargo a la parrilla, entre otros, todos con la inigualable sazón que caracteriza a este tradicional restaurante, que hace parte del patrimonio gastronómico de la ciudad y es conocido nacional e internacionalmente.

Aviario Nacional de Colombia

Dos mil maravillosas aves de exóticos y coloridos plumajes, vuelan por los alrededores del Aviario Nacional de Colombia, nuevo atractivo turístico y recreativo en la isla de Barú, zona insular de Cartagena de Indias. El Aviario brinda un sinnúmero de conocimientos y capacitaciones ecológicas para cuidar el medio ambiente y las distintas especies que existen. Tiene proyectado abrir a final de año, con disponibilidad para todo público. Proyecto jamás antes visto en el país y el Caribe sobre preservación de aves.

una experiencia inolvidable!
HOTEL CAPILLA DEL MAR
CARTAGENA DE INDIAS
www.capilladelmar.com

HOTEL DANN
CARTAGENA
Bodas
Celebraciones Memorables
PBX: +57 (5) 665 0000
Toll free para Colombia: 01 8000 915 341
www.hoteldanncartagena.com

la exclusiva Zona Norte
n las mejores playas
Cartagena.

Radisson
CARTAGENA
OCEAN PAVILLION HOTEL

servas: reservas@radissoncartagena.co
(5) 656 9071 - Ext. 216 - 217
Carrera 9 No.22 - 850 La Boquilla
www.radisson.com/cartagenaco

DONDE
GUÍA TURÍSTICA DE CARTAGENA
CENTRO HISTÓRICO / HISTORIC CENTER
Hacia Bocagrande
To Bocagrande
Avenida Santander
Baluarte de Santo Domingo
Baluarte de La cruz
Baluarte de La Merced
Baluarte de Santiago
Playa de la Artillería
Cll. De Gastelbondo
Cll. De la Factoría
Cll. De los Estribos
Cll Santo Domingo
Cll. La Mantilla
Cll. De Don Sancho
Cll. Del Cuartel
Perumar
Da Roberta Scacco Matto
La Teibol Cartagena
Quebracho
Crepes & Waffles
Cll. De Baloco
Cll Ntra. Sra. Del Carmen
Cll. De la Iglesia
Cll. De la Estrella
Cll. De la Soledad
Cll. De la Universidad
Paseo del Triunfo
Cll V. Santa Teresa
Cll Santa Teresa
Calle de la Inquisición
Cll. Santos de Piedra
Cll. De Ayos
Cll. Del Estanco del Abaco
Boutique Zenú
Calle del Arzobispado
Cll. Del Coliseo
Cll. Del Porvenir
Cll. San Agustín
Cll. 2da de Badillo
Cll. 1da de Badillo
Cll. V. García
Cll. Del Tablón
Cll. C Escallón
Cll de A. Ricaurte
Calle de las Damas
Upalema
Calle San Juan de Dios
Cll. Del Ladrinal
Cll. Véliez Danies
Cll Cochera del Gobernador
Cll. Román
Cll. Del Colegio
Cll. De las Carretas
Crazy Salsa
American Broasted Chicken
Cll. S.P. Claver
Cll. De la Amargura
Cll. De Rosario
Cll. Cabal
Cll. Candilejo
Hard Rock Café
Donde Fidel
Parque La Marina
Calle de la Ronda
Baluarte de San Francisco Javier
Baluarte de San Ignacio
Baluarte de San Juan Bautista
Av. Venezu
Cra. 8
Camellón de los mártires
Parque Centenario
Avenida Del Centenario
Av. Del Mercado
Bazurto Social Club
Cll. De la Sierpe
Cafe Havana
I Balconi
Mar de Las Antillas
Red Knife
Cll del Arsenal
Calle Larga
GETSEMANÍ
Cll. Guerrero
Callejón Vargas
Cll de San Juan
Cll Walter
Cll San Antonio
Cll. del Carretero
NUEVA LENGUA
Callejón Angosto
Callejón Ancho
Cll. De la Lomba
Hotel El Pedregal
Cll del Pozo
Cll Marina
Cll Chancleta
Cra 100 Las Palmas
Cll del Pedregal
LAGUNA DE SAN LAZARO
Reducto de San Lorenzo
Puente Román
Hacia Manga
To Manga
UBICACIÓN
BARES Y RESTAURANTES
Restaurante Bar Quebracho: 5D
Ciudad Amurallada Calle Baloco No. 2-69
Hard Rock Café: 6G
Plaza de La Aduana
Pizzeria Ibalconi: 15I
Calle de La Media Luna Esq. Guerrero
Perumar: 8D
Calle Santo Domingo Nº 33-41
Crepes & Waffles 5E - 6F
Heladeria Centro Histórico Cll Baloco, Local 01
Centro Cll San Pedro con Cll Amargura 4-02
Centro Comercial Mall Plaza
Centro Comercial Caribe Plaza
Restaurante Mar de las Antillas 8I
Getsemaní, Calle Larga No. 8B-26
Red Knife 8J
Cll larga 1er piso Hotel Allure Chocilat by Karisma
La Teibol 14D
Cll Estanco del Aguardiente Nº 5-94
Stefano's Bistro 15H
Getsemaní Cll La Magdalena Cra 9 Nº 31-20
COMERCIO
El Arcon Anticuario 21D
Calle del Campo Santo
Nueva Lengua 11K
Getsemaní Calle del Pozo Nº 25-95
Crazy Salsa Academia 10F
Calle de las Carretas Nº 34-23 - 2do piso
Cafe Havana 15I
Getsemaní, Cll. Media Luna con Cll Guerrero
Bazurto Social Club 12I
Getsemaní, Cra 9 Nº 30-42
La Cevichería 19D
San Diego, Calle Stuart
HOTELES
Hotel Maroel 19I
Getsemaní Calle De Las Tortugas 39-12
Hotel San Roque 18J
Getsemaní Calle De La Media Luna Nº 10C 48
Casa Abril 19 F - 18D
Clle Quero Nº 9-120 - Clle del Curato Nº 38-72
Casa Venecia 17 H
Calle Tripita y Media Nº 31-68
Hotel Balcones de Venecia 17H
Calle Tripita y Media Nº 31-52
Hotel Apartasuites Cabrero Mar 29D
Barrio Marbella Cra 3a Nº 46B-83
Hotel El Pedregal 14L
Calle Lomba N: 26 A 124
Hotel Casa Salomé 21K
Calle Lomba N: 26 A 124
CONVENCIONES
Iglesias
Churches
Policía
Police
Playas
Beaches
Parqueadero
Parking
Clubes Privados
Private clubs
Supermercados
Supermarkets
Hospitales
Hospitals
Taxi
Estaciones de gasolina
Gas Estation
Punto de Información Turística
Tel: 6550277

16 17 18 19 20 21 22 23 24 25 26 27 28 29
A B C D E F G H I J K L M N O
ZONA NORTE
VÍA HACÍA EL AIROPUERTO
TO AIRPORT
Baluarte de Santa Clara
Baluarte Santa Catalina
Restaurante La Langosta
19
Plaza de las Bóvedas
23
CASA MUSEO RAFAEL NUÑEZ
Baluarte de San Lucas
Hotel Apartasuites Cabrero Mar
Casa Abril
Calle del Curato
Cll. Stuart
Calle del Torno
Cll. De las Bóvedas
La Cevichería
Cll. Cochera del Hobo
Cll. Del Santísimo
Cll. Tumbamuertos
Cll del Campo Santo
El Arcon Anticuario
Cll. Del Jardín
BARRIO SAN DIEGO
Cll. De la Tablada
Cll. Los Puntales
Cll. De los 7 Infantes
Cll. De la Serrezuela
LAGUNA DEL CABRERO
Cll. Quero
Cll. Portobelo
Baluarte de San Pedro Mártir
Casa Abril
Cll. De la Cruz
Calle San Pedro Martir
Cll. Del Cabo
20
LA MATUNA
Cra. 9
Cra. 10A
Cra. 10B
CLL. 34
PLAZOLETA DE TELECOM
AVENIDA DANIEL LEMAITRE
Casa Venecia
Hotel Balcones de Venecia
Cll. Tripita y Media
Cll. Pacoa
Cll. Tortugas
Hotel Maroel
Cll. Del Colón
Cll. Luis Carlos López
Cll. Maravillas
Baluarte de San Miguel
LAGUNA CHAMBACÚ
Baluarte de Santa Teresa
Hotel San Roque
Puente Heredia
SITIOS DE INTERÉS / INTEREST PLACES
1 PUERTA DEL RELOJ
2 PLAZA DE LOS COCHES
3 PORTAL DE LOS DULCES
4 PLAZA DE LA ADUANA
5 PLAZA DE SAN PEDRO
6 MUSEO DE ARTE MODERNO
7 IGLESIA/MUSEO CLAUSTRO DE SAN PEDRO
8 MUSEO NAVAL
9 PLAZA DE SANTA TERESA
10 MUSEO DEL ORO
11 PLAZA BOLÍVAR
12 LA CATEDRAL
13 PLAZA SANTO DOMINGO
14 IGLESIA SANTO DOMINGO
15 TEATRO ADOLFO MEJÍA
16 PALACIO DE LA INQUISICIÓN
17 IGLESIA DE SANTO TORIBIO
18 PARQUE FERNANDEZ MADRID
19 LAS BÓVEDAS
20 INDIA CATALINA
21 MUSEO DE LA ESMERALDA
22 CENTRO DE CONVENCIONES
23 CASA RAFAEL NUÑEZ
24 CASTILLO DE SAN FELIPE
HOTEL CASA SALOMÉ
CASTILLO SAN FELIPE
PASEO BOLIVAR
CLUB DE PESCA GENTE DE MAR
LIQUOR STORE
PIE DE LA POPA
CONVENTO DE LA POPA
MANGA
Hotel Castel
Estetic Health
CENTRO COMERCIAL CARIBE PLAZA
Crepes & Waffles

DÓNDE
GUÍA TURÍSTICA DE CARTAGENA
BOCAGRANDE, LAGUIT
UBICACIÓN
HOTELES
Capilla del Mar: 14E
Cra. 1 No. 8-12
Cartagena Plaza: 12E
Cra. 1 No. 6-154
El Dorado: 9D
Bgde. Av. San Martín No. 4-41
Dann: 7B
El Laguito Calle 1a # 1-60
Plaza Bocagrande 24D
Bocagrande Cra1 entre calles 12 y 13
Holiday Inn: 24C
Zona Norte
Radisson 24C
Zona Norte
RESTAURANTES
Dany El Churrasco Argentino11D
Bocagrande Cra 3a. con calle 5a esq.
Crepes & Waffles 13E
B/grande Cr2 8-205 Av. San Martín
DF 13E
B/grande Cll 8 CC Casa Victoria L-2
Restaurante Akle 24E
B/grande Av San Martín No. 10-53 Piso 2
Mesa Caribe 10E
B/grande Cra 3a No. 6-23
Beirut 15E
B/grande Cra 3a No. 7-58
La Placita 16E
B/grande Cra 3a No. 7-154 Loc 5 Mall Casa Victoria
OTROS
Adrianita's: 14 D
Bocagrande Av San Martín Nº 7-148
Tarsys Loayza Roys 14E
Bocagrande Av 3 Nº 6-128 Piso 2
Hotel Dann
El Laguito
Avenida el retorno
Av. Almirante Brión
Hotel Caribe
Hotel Dorado
La Juguetería
Club Cartagena
Dany el Churrasco Argentino
Restaurante Mesa Caribe
Adrianitas
Calle 5
Calle 4
Calle 6
Carrera 3
Carrera 4
Carrera 5
Carrera 6
Carrera 7
Carrera 8
Carrera 9
Carrera 10
Carrera 11
Carrera 12
Carrera 13
Carrera 14
Av. Piñango
Hospital Bocagrande
Castillogrande
Club Unión
La Playita Calle 5
Club Naval
Mar Caribe
Cartagena
Playa Vista
Punta Arenas
Isla de Tierra Bomba
Bequia Eagle
Bahía de Cartagena
Pasacaballos
Alcatraz
Playa Blanca
Two Lines
Hotel Isla del Pirata
Hotel Cocoliso
Hotel Sport Barú
Hotel Playa Scondida
Bahía de Barbacoa
ARCHIPIELAGO ISLAS DEL ROSARIO

¿CÓMO LLEGAR?

Al Aviario se llega:
-Por carretera, cruzando el puente Campo Elías Terán.
-Por mar, llegando a Playa Blanca y se desplaza a pie o en vehículo -aproximadamente 8 minutos-.
-Se prevé que las agencias de turismo incluyan este tour en sus servicios.

Horarios:
El parque estará disponible todos los días, de 9:00 a.m. a 5:00 p.m. El ingreso es hasta las 4:00 p.m.

De dónde provienen:
Las aves vienen de corporaciones ambientales de diferentes partes del pais.

En vía de extinción:
El Aviario busca preservar especies como el ave Crax Alberti, endémica de Colombia y en vía de extinción.
Otras que están amenazadas por desaparecer: el Águila Harpía y el Cóndor, los cuales se encuentran en proceso de reproducción en el aviario.

Algunas Especies:
Entre otras especies se pueden encontrar pavos, tucanes, patos, emús, arucos, loros, águilas, zancudas, lechuzas, gavilanes, cotorras, gallito de roca, pájaros, halcones, cisnes, flamencos y muchos más. En épocas de invierno del Norte, los lagos se llenan de aves migratorias, algunas se quedan.

Infraestructura:
Estos animales viven rodeados de rocas, plantas y lagos que ayudan a la preservación de forma natural. Además, algunas zonas estarán en el suelo y otras de 7 a 8 mts. de altura, con el fin de apreciar las aves que permanecen en sitios más elevados, como el Iris Escarlata.

UBICACIÓN

El Aviario Nacional de Colombia se encuentra en Isla de Barú a 14 Km. con 40 minutos desde Cartagena, después del corregimiento de Santa Ana, cerca a la paradisíaca y bellísima Playa Blanca donde habitan algunas aves que llegan a pescar.

DIVISIÓN

El Aviario Nacional de Colombia está dividido por 14 zonas o aviarios como: el lago de los flamencos, el lago de los cisnes, zona desierta; bosques tropicales, secos y húmedos; montañas rocosas, y está en proyecto el de selva amazónica.

Tras cruzar el puente que está conectado a un desnivel se encuentra un primer ambiente elevado varios metros hacia el cielo y del que se desprende una cascada simulada. Es una recreación de una selva tropical y alberga varias especies propias de ese ecosistema, que vuela libre a tu alrededor.

El camino deriva en otra gran estructura en el que están las águilas harpías, dos especímenes que han sido donados para su reproducción, que se ven imponentes a través de las mallas que protegen el sendero.

Al salir de ese hábitat, se avanza entre los árboles hasta otro espacio donde están las aves pequeñas, quienes revolotean sin timidez de un lado al otro. A pocos metros, el ambiente litoral recoge aves propias de las cuencas y mares. Allí se puede disfrutar de los flamingos rosados que viven en una laguna.

Más adelante se aprecian especies de clima desértico, y luego grandes aves como cigüeñas y águilas que esperan la llegada del cóndor de los Andes, que viene de Chile, una de las especies de mayor envergadura del planeta. Al final de la visita se puede observar un gran lago donde conviven cisnes de varios países y una gran diversidad de patos, haciendo de este lugar un reflejo de la biodiversidad de Colombia, y que demuestra porque somos el país con mayor variedad de especies de aves en el mundo, con 1.850 ejemplares.

ESPECIES

-El aviario alberga 137 especies y 2000 aves, de las 5.000 que aspiran tener.

-La colección de aves tiene más de 15 años.

TOURS

El recorrido por el Aviario Nacional dura alrededor de tres horas.

Proyecto de investigación:
El objetivo principal de este proyecto es buscar aves en vía de extinción para garantizar su preservación y manejar los aviarios de bioregiones en ciertos tamaños. A su vez, esperan recibir más aves inmigrantes.

Aves en Colombia:
Colombia ocupa el primer puesto con más diversidad de aves con 1.900 especies diferentes, sobrepasando el límite de Brasil. Nuestro país es el destino con mayores atractivos para disfrutar de estos animales, mientras que el Aviario resalta esta importancia a través de sus exhibiciones.

Casa del Arsenal
www.hotelcasadelarsenal.com

Su hotel boutique en Cartagena

•Ubicación Exclusiva en el Centro Histórico de Cartagena • Sala Y Comedor • Cocina Integral
•Laundry Zone • Servicio De Cable Direct Tv
• Internet Wifi • Artículos De Tocador Vip

Reservas: (57) (5) 655 3060 ext 1685
Centro, Calle del Arsenal #10 -17
Cartagena de Indias - Colombia

HOTEL ISLA ARENA PLAZA
ISLA TIERRA BOMBA - CARTAGENA DE INDIAS
www.hoteldoradoplaza.co

TourDay
Adultos $60.000
Niños (5 a 11) $40.000

SALIDAS 8:00 a.m. a 4:00 p.m.

• Transporte Muelle – Isla – Muelle
• Almuerzo típico • Parque infantil, zona de juegos
• Piscina • Zona de Playa con sillas y bohios gratis

Reservas: 655 3061 - 313 526 5838
ventas@doradoplaza.com

CARIBE
Emerald Museum & Factory
- SINCE 1983 -

UNA EMPRESA DE FAMILIA
FAMILY BUSINESS

WINNERS OF THE ONLY QUALITY MANAGEMENT SYSTEM CERTIFICATE IN TOWN
ÚNICOS CON CERTIFICADO DE GESTIÓN DE CALIDAD

Recomendado en tripadvisor

Bocagrande Calle 5 No 2 - 51
Tel: (57+5) 6654625 - 6654650

Centro Calle San Pedro Claver No 31 - 18
Tel: (57+5) 6600051 - 6645651

WWW.JOYERIACARIBE.COM

Muestre esta tarjeta para un regalo en su visita
Discount code: GREENOCT15

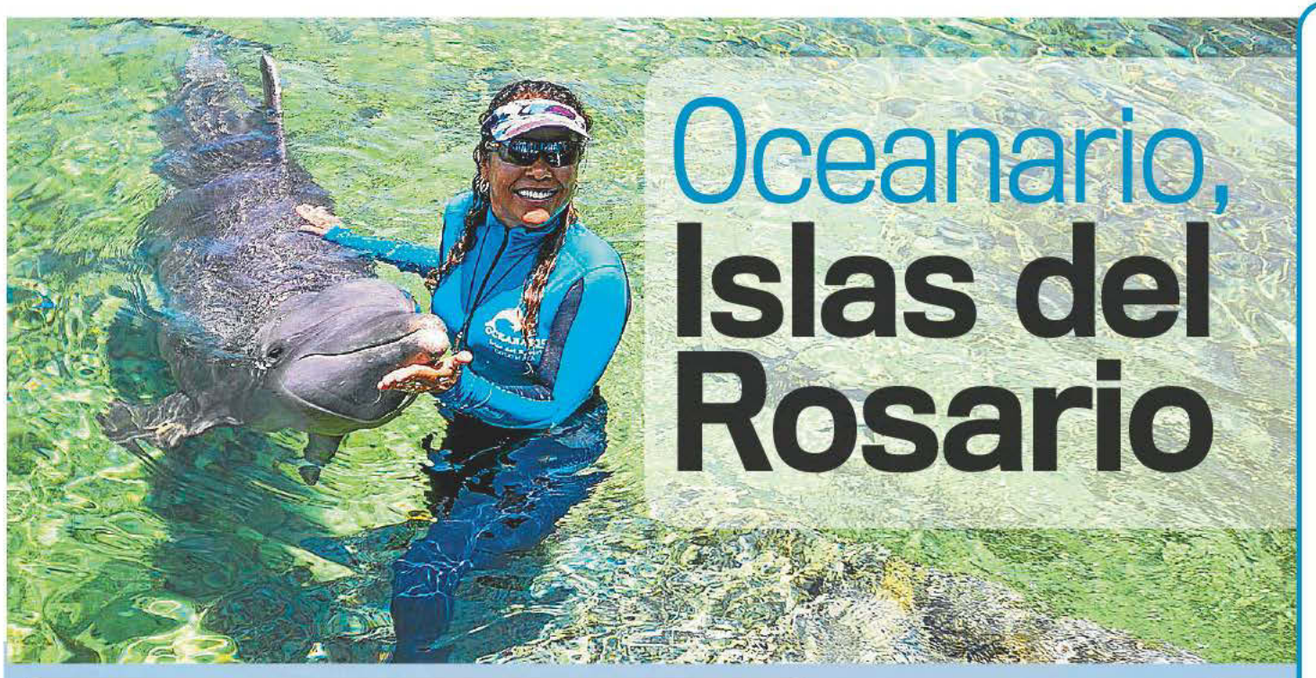

Oceanario, Islas del Rosario

La arena blanca y tersa que se empa del agua transparente que resbala en sus playas, es la vena que recorre las paradisíacas Islas del Rosario, ubicada al sur de la bahía de Cartagena. Lugar en donde permanecen infinidades de sitios turísticos para pasear en yate, disfrutar de la estadía en los hoteles o practicar algunos deportes acuáticos. El colorido que refleja en su mar azul cristalino, el ambiente costero en donde se respira aire puro, los innumerables animales marinos que se sumergen en sus playas y en el acuario que ahí resguarda, es sin duda alguna, increíble.

Además, este espléndido lugar cuenta con un espacio donde reposan especies para su exposición, como los corales, reptiles, esponjas, moluscos, algas, crustáceos, mamíferos marinos y caballitos de mar, que también se pueden apreciar por medio de pancartas informativas y diferentes colecciones propias del lugar.

OCEANARIO

Si deseas mirar la variedad de especies marinas que abundan, le presentamos el Parque Nacional Natural Corales del Rosario con una expansión de 120.000 hectáreas, en donde puede encontrar el Oceanario perteneciente a la Isla San Martín de Pajarales, que es el mejor lugar para ir a conocer todas las maravillas que reposan en el mar.

Al llegar, tienes que ir a observar como los delfines se roban el espectacular show. Bailan, saltan, saludan y hacen divertir al público con una alegría inexplicable, parece que siempre se les viera sonriendo. Pues cada uno de ellos son atendidos y entrenados por una instructora amante de estas criaturas, quien proporciona el cuidado necesario para su preservación. Otros animales marinos destacados son las tortugas y los tiburones.

La Isla San Martín de Pajarales se caracteriza por ser el sitio perfecto para realizar algunos deportes acuáticos como snorkeling, careteo, windsurf o buceo. Si no has tenido la oportunidad de sumergirte en este mar tan bonito y extenso, es hora de que lo hagas, no te arrepentirás de la magnífica experiencia que brindan estas islas en el océano.

¿CÓMO LLEGAR?

Para llegar al Oceanario puede ser en lancha rápida llegando aproximadamente en 40 minutos hacia las Islas San Martín de Pajarales, ubicada en las Islas del Rosario, situada a 45 kilómetros en el suroeste de Cartagena.

IMPUESTO

El impuesto por ingresar a las islas tiene un valor de 13 mil 500 pesos por persona. Se cancela en el Muelle de La Bodeguita.

Acuario San Martín

El acuario hace parte de los atractivos del Oceanario ubicado en la Isla San Martín de Pajarales.

Los turistas quedan atónitos con la diversidad de especies marinas que albergan en los cinco acuarios del Oceanario.

Los colores, las plantas y la familia de animales acuáticos que se observan en el acuario, resaltan la importancia de este emocionante lugar.

El mejor Acuario de la Costa Caribe colombiana lo encuentras en el Ocenario de la isla San Martín de Pajarales, podrás conocer la diversidad de especies con los que cuenta, estos permanecen en acuarios de agua dulce y agua salada. Llaman la atención por su vistosidad y colorido.

Si vas a realizar planes vacacionales en algún lugar costero, definitivamente se debe incluir en la agenda este plan turístico.

HACER SONREIR CUESTA MUY POCO

Sonrisa Perfecta Dental
Tarsys Loayza Roys
Odontóloga Magister • Odontólogos especialistas

Nosotros lo sabemos. Por eso te invitamos a comprobar que tener una Sonrisa Perfecta cuesta menos de lo que piensas.

www.sonrisa perfecta.com.co - Bocagrande Av. 3 Nº 6-128 - Edificio Centro de Negocios, piso 2 Nº 203
Teléfonos: 6550108 - 310 3664278 - sonrisaperfecta.dental@gmail.com

Odontología Robótica - Implantología sin Bisturí - Estética Dental - Sonrisa Hollywood - Rehabilitación Oral - Sedación Asistida Profesional - Rejuvenecimiento Facial

COSTO

La entrada al lugar tiene un costo de $15.700 por persona.

Jardín Botánico Guillermo Piñeres

Frondosa vegetación, árboles de Caracolí, riachuelos que brotan cristalinos de la tierra y aves que ambientan el espacio con sus trinos celestiales. Ese es el Jardín Botánico Guillermo Piñeres, un resguardo natural que protege en sus 9 hectáreas, seis ecosistemas representativos, más de 12.000 especies en su herbario y toda la variedad de fauna que usted puede imaginar de la región Caribe.

Árboles frutales, maderables, ornamentales, medicinales y palmas son irrigados por los riachuelos que nacen del arroyo Matute y de cuyos frutos, sombras y ramas viven los animales del jardín; el mono colorado se pierde entre los árboles, coqueteando con los visitantes, escondiéndose de ellos y aullando. Los murciélagos duermen en la espesura del bosque virgen, las ardillas brincan por las ramas y usted se queda maravillado al ver tanta belleza en un mismo espacio.

Plan

El plan consiste en una caminata de una hora, en la que se puede admirar la fauna, contemplar el nacimiento de arroyos provistos, perderse entre las fragancias que emergen de las flores y maravillarse con la particular belleza de monos colorados, ardillas, pájaros, iguanas, lagartos, serpientes y otros animales propios de la región. El jardín tiene planes para los diferentes gustos, guías para público en general, visitas especializadas para aficionados y especialistas, un plan exclusivo sobre insectos, así como aulas ambientales y ecotalleres. De modo que podrá aprovechar su visita para relajarse y aprender tanto como desee.

Recomendaciones

- Realice el ecorrecorrido utilizando el servicio de guías especializados que ofrece el jardín botánico, pues ellos poseen toda la información sobre las distintas especies de plantas.
- Use prendas cómodas y protección solar.
- Si va en grupo, no se aleje del resto de personas.
- Prepare su cámara fotográfica y sus sentidos para convertir esta visita en una experiencia fantástica.

¿CÓMO LLEGAR?

Se llega a él tomando la carretera Troncal del Caribe, ya sea en carro particular o en bus que se dirige hacia Turbaco.

UBICACION

Está ubicado en el sector Matute del municipio de Turbaco en el departamento de Bolívar. A 30 minutos por carretera desde el centro de Cartagena.

HORARIO

La permanencia no tiene un horario establecido. El Jardín Botánico está abierto de martes a domingo y feriados.

ATRACTIVOS

1. Toda la biodiversidad, en especial la flor "El Bastón del Emperador" y la tímida "Mimosa Púdica" que recoge sus hojas al ser tocada.
2. El árbol de "Caracolí", de 500 años, el más antiguo de este lugar.

Manglares

El plan ideal para navegar en canoas

La natural Cartagena nos invita a sumergirnos en las entrañas de la Ciénaga de la Virgen y así hacer un recorrido en medio de una encantadora naturaleza, variedad de aves, peces y manglares.

En canoas típicas de madera, conducidas por un bogador nativo con experiencia, es posible iniciar bajo el tenue sol de cinco de la tarde, una apacible ruta por el corazón de la ciénaga.

Hay dos opciones para disfrutar de estos planes fascinantes de ecoturismo. Está, la Cueva del Manglar que sale del Centro de Convenciones del Hotel de Las Américas Resort y Ecotours que es en La Boquilla.

Ambos resultan ser una experiencia relajante, donde es fácil compenetrarse con la naturaleza y respirar aire puro. La despedida es al ritmo de tambores, gaitas y maracas mientras el sol se está escondiendo.

TÚNELES

Los túneles de mangalres se encuentran en la Ciénaga de la Vírgen, zona que posee una gran expansión de fauna y flora.

Calzado & bolsos para toda ocasión ...bodas - grados - congresos - quince...y mucho más.
De Viaje?
Descubra lo mejor
Bolsos y Zapatos
100% cuero
Hecho en Colombia
ADRIANITA'S
SHOES & BAGS
Jornada continua
Facebook: Adrianitas
Instagram: adrianitasshoes
Bocagrande, Av. San Martín #7-148 al lado de KFC

» PARQUE NATURAL DE BOLÍVAR

Santuario de Flora y Fauna Los Colorados

El santuario contiene el relicto representativo del bosque seco tropical más grande de los Montes de María o Serranía de San Jacinto.

Los visitantes de este santuario tendrán la oportunidad de conocer una zona representativa de Bosque Seco Tropical (BsT), siendo el relicto mejor conservado y más grande en la región de los Montes de María o Serranía de San Jacinto.

Su nombre se debe a la presencia de los Monos Colorados, especie conocida también como Mono Aullador. Sus principales objetos de conservación además del BsT, es la fauna y flora representativa de este ecosistema. Cuenta con dos arroyos: Los Cacaos y Salvador, que además son sus límites sur y norte respectivamente. También presenta un sinnúmero de cañadas que desembocan en dichos arroyos.

Atractivos

Para los y las visitantes será un atractivo recorrer la montaña de oriente a occidente, a través de algunos de los Senderos Interpretativos como "El Yayal", en donde la aproximación cultural tuvo lugar y permite entrar en contacto con nuestro yo silvestre, o el Sendero para Educación Ambiental, "Planeta Bosque" trazado a orillas del Arroyo Los Cacaos.

Excelente destino turístico

El Santuario de Fauna y Flora Los Colorados y sus alrededores se convierten en un excelente paisaje y destino turístico, propicio para los aficionados a la fotografía, la observación de aves residentes y migratorias, bellezas naturales, disfrutar de la cultura de la región en sus diferentes manifestaciones como la gastronomía, tradición musical y artesanías.

¿Cómo llegar?

Estando en Cartagena se toma un transporte terrestre (bus) hasta la población de San Juan Nepomuceno (valor aproximado $14.000) por una carretera de 76 km en buen estado, aproximadamente 1,30 horas; luego se toma transporte terrestre (moto o campero) con duración de 10"; valor aproximado del trayecto $2.000 por persona desde San Juan Nepomuceno hasta el Santuario.

Actividades turísticas de interés

Investigación y Educación Ambiental

La exuberante naturaleza la convierten en un lugar apto para la realización de investigación científica y para realizar actividades de educación ambiental.

Observación de Fauna y Flora Silvestre

Monos Colorados o Mono Aullador, Mico Tití Cariblanca, Venado, Zorra Patona, Tigrillo Gatopardo, Perezoso, entre otros mamíferos. El Santuario es considerado como Área de Importancia para la Conservación de las Aves (AICA) a nivel continental, pues se han reportado hasta la fecha 280 especies de aves y 46 migratorias; se destacan las Guacamayas, Pava Congona, Cacao y Tucán.

Alojamiento

El Santuario no ofrece alojamiento, sin embargo, en San Juan de Nepomuceno hay hoteles y lugares donde se puede acampar.

Restaurante

En San Juan Nepomuceno hay restaurantes que ofrecen comida típica de la región.

Tarifa de ingreso

Sólo las personas autorizadas por Parques Nacionales Naturales podrán ingresar por un valor de 5 mil pesos. La atención al público es de 8:00 a.m. a 10:00 a.m. de lunes a viernes. La atención en el área es de: 8:00 a.m. a 3:00 p.m. de lunes a domingo.

Fuente/ parquesnacionales.gov.co

» PARQUE NATURAL DE BOLÍVAR

Santuario de Flora y Fauna El Corchal "El Mono Hernández"

El Santuario El Corchal "El Mono Hernández" posee gran importancia a nivel biológico, ya que en su interior se protegen cerca de 1.961 hectáreas de bosques de manglar.

UBICACIÓN
Se encuentra sobre la Costa Caribe, en jurisdicción de los municipios de San Onofre (Sucre) y Arjona (Bolívar) en la parte final de la planicie aluvial del brazo artificial del Río Magdalena conocido como el "Canal del Dique"

FAUNA
Al interior del área se pueden observar gran variedad de aves (153 especies registradas hasta la fecha), entre las cuales se destacan el chavarri, el águila pescadora, el bebehumo, garzas, pelicanos, cormoranes, gran variedad de loros y aves de humedales. Así mismo posee un buen número de especies de mamíferos como la zorra manglera, el poncho o chigüiro, el mono aullador, el mico tití y la guartinaja.

FLORA
Conserva mangles rojo, negro, piñuelo, Zaragoza y bobo, el árbol de corcho, grandes ceibas, cantagallos e higuerones y una gran variedad de vegetación acuática y flotante a lo largo y ancho de los caños y ciénagas.

ECOSISTEMAS
Protege bosques de manglar y bosques pantanosos de corcho. En su interior se encuentra un buen número de lagunas de manglar y otros ambientes deltáicos.

COMPARTE CON NOSOTROS POR TWITTER O INSTAGRAM
UN FOTO-MENSAJE HABLANDO BIEN **DE CARTAGENA** O CONTANDO QUÉ HACES DESDE TU ENTORNO PARA QUE LA CIUDAD SEA LO **MÁXIMO.**

» PARQUE NATURAL DE BOLÍVAR

Parque Nacional Natural Corales del Rosario y de San Bernardo

Constituye un valioso conjunto de biodiversidad marina y terrestre, ubicado en el Mar Caribe Colombiano, cuya área protegida incluye cuatro islas emergidas, dos ubicadas en el Archipiélago de Nuestra Señora del Rosario (Isla Tesoro e Isla Rosario) y dos en el Archipiélago de San Bernardo (Isla Maravilla e isla Mangle), algunas ciénagas con bosques de manglar, como la ciénaga del "Mohan", "Pelao" y la ciénaga de "Cholón" en la Isla de Barú, entre otras.

¿CÓMO LLEGAR?

Vía Terrestre
Desde Cartagena vía Mamonal, pasando por el nuevo puente Campo Elías Terán para atravesar el Canal del Dique y luego continuar por las poblaciones de Ararca y Santa Ana, hasta llegar a Playa Blanca o al poblado de Barú en el extremo suroccidente de la Península.

Vía Marítima
Desde el muelle La Bodeguita o Muelle turístico de Cartagena, 1 ó 2 horas en lancha rápida, según sea al Archipiélago de San Bernardo o al Archipiélago de Nuestra Señora del Rosario respectivamente.
Del poblado de Barú a las Islas del Archipiélago del Rosario: 20 minutos.
Rutas Aéreas: Bogotá – Cartagena (1 hora).

Ecosistemas

Posee un importante conjunto de ecosistemas, habitado por arrecifes coralinos en donde albergan cientos de animales. Entre ellos, peces de distintas formas y colores. Crustáceos, corales y otras especies. Pocos lugares en el mundo ofrecen un espectáculo de belleza y diversidad tan extraordinario como un arrecife de coral. Estas formaciones sirven de sustrato a una enorme variedad de organismos de gran colorido: algas calcáreas, esponjas, gusanos plumeros, lirios de mar, anémonas y corales blandos, entre otros.

ACTIVIDADES ECOTURÍSTICAS

Observación de aves, observación de fauna y flora Silvestre, senderismo, buceo careteo y gastronomía